



Stadtteilbeirat Moisling

16. Sitzung / 08.11.2018



Bundesministerium
des Innern, für Bau
und Heimat



**STÄDTEBAU-
FÖRDERUNG**

von Bund, Ländern und
Gemeinden



Schleswig-Holstein
Ministerium für Inneres,
ländliche Räume
und Integration

Tagesordnung

Zeit	Thema	Inhalte
18.30	TOP 1 Anwesenheit, Protokoll und Tagesordnung	Begrüßung Beschluss der Tagesordnung Genehmigung zum Protokoll vom 12.09.2018
18.40	TOP 2 Verfügungsfondsansträge	Stand des Verfügungsfonds: 16.293,37 Euro Antrag 17/2018 Gartenelemente interkultureller Treff Antrag 18/2018 Aquarell/ Seepferdchen Open Air Antrag 19/2018 Dornröschen – interkulturelle Weihnachts- feier Antrag 20/2018 Veranstaltungsequipment für offenes Schützenhaus Antrag 21/2018 Bücheranschaffung für Gedächtnistraining
19.15	TOP 3 Wahl des Beirats	Wahlgang 1: BewohnerInnenvertreter 9 Stimmen sind zu vergeben Wahlgang 2: Vertreter der Institutionen 8 Stimmen sind zu vergeben Wahlgang 3: Wahl der Beiratsvorsitzenden 2 Stimmen sind zu vergeben Feststellung der Beschlussfähigkeit
20.00	TOP 3 Projekte der Sozialen Stadt	Stand Imageprojekt Umfrage „Auf gute Nachbarschaft“ Gesamtnutzungskonzept „Alte Schule“ & „Haus für Alle“
20:15	TOP 5 Verschiedenes und Termine	<ul style="list-style-type: none"> • Neuigkeiten und Termine im Stadtteil • Termin nächste Beiratssitzung <ul style="list-style-type: none"> ○ Di.: 05.02.2019 ○ Mi.: 03.04.2019 ○ Do.: 06.06.2019 • Vorschläge für die Tagesordnung
20:30	Ende	

TOP 2 Verfügungsfonds



		...von:	<u>16.293,37 €</u>
Antrag 17/2018	Gartenelemente ITMB	Heinz Egleder	2.200,00 €
Antrag 18/2018	Aquarell/ Seepferdchen Open Air	Spielwiese Kollektiv <small>(Vahlbruch & Sachau GbR)</small>	2.500,00 €
Antrag 19/2018	“Dornröschen” Interkulturelle Weihnachtsfeier	Eurokidz e.V.	2.230,00 €
Antrag 21/2018	Bücher für Gedächtnistraining	Privatperson	118,89 €
		...verbleiben:	<u>9.244,48 €</u>

TOP 3 Wahl des Beirats

Stadtteilbeirat Moising

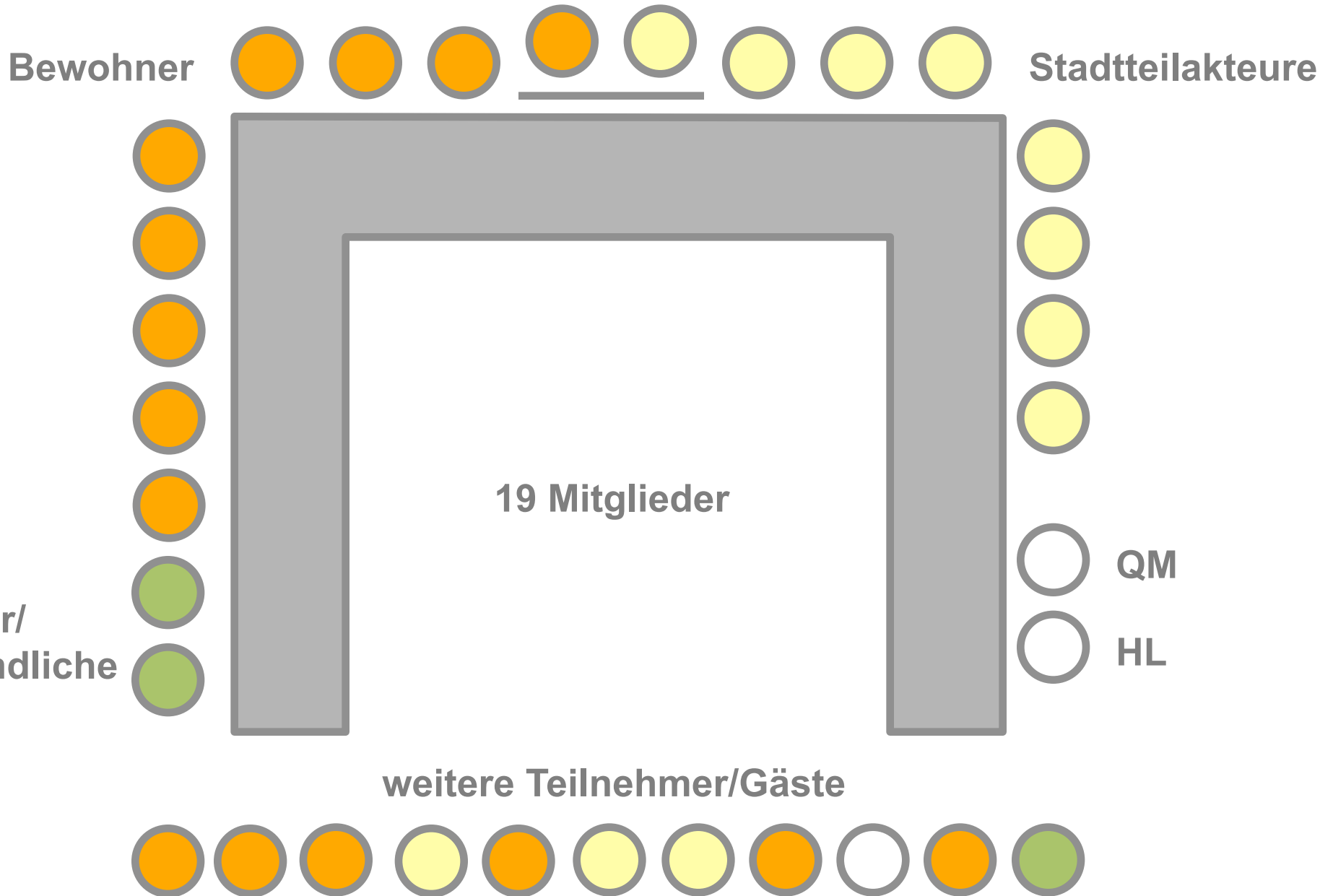

Stadtteilbeirat Moising

Bewohner

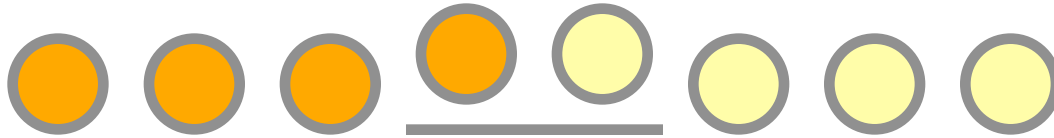

Stadtteilakteure

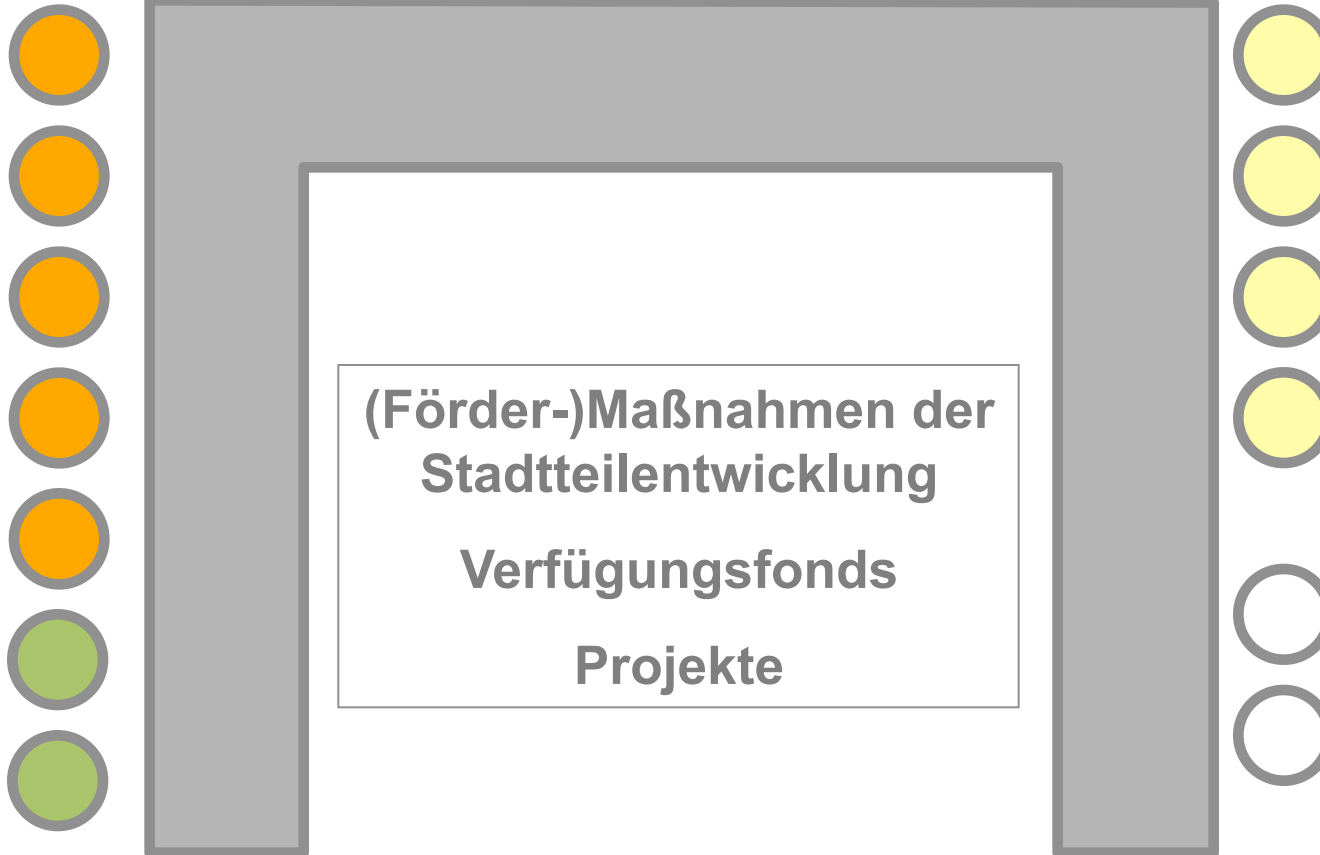

Kinder/
Jugendliche

weitere Teilnehmer/Gäste



QM

HL

3 Wahlgänge

BewohnervertreterInnen

Institutionen

Beiratsvorsitzende

Institutionen

Gewerbetreibende



Wohnungseigentümer



Unmittelb Maxm



Heinrich Feste



Flasopro Fixatum



Maxi Ghesko



8 Stimmen sind zu vergeben =
je 1 Kreuz pro Kasten: z.B.

Gewerbetreibende

Mustermann, Max

Beispiel, Bärbel

Exemplar, Erwin



Personen mit den meisten Stimmen sind
reguläre **Mitglieder**.

Person mit weniger Stimmen sind
Stellvertreter

Die Person mit den wenigsten Stimmen
haben keinen Platz

BewohnervertreterInnen

BewohnerInnen

	<u>Unmittelbar Hatzeln</u>	<input type="radio"/>
	<u>Heinrich Fackel</u>	<input type="radio"/>
	<u>Flasopro Firsatum</u>	<input checked="" type="radio"/>
	<u>Hathi Ehrtsko</u>	<input type="radio"/>

9 Stimmen sind zu vergeben = 9 Kreuze

9 Personen mit den meisten Stimmen sind reguläre **Mitglieder**

Alle weiteren auf der Liste sind **automatisch Stellvertreter**

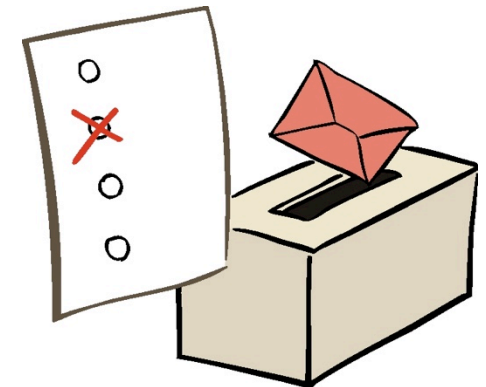

Beiratsvorsitzende

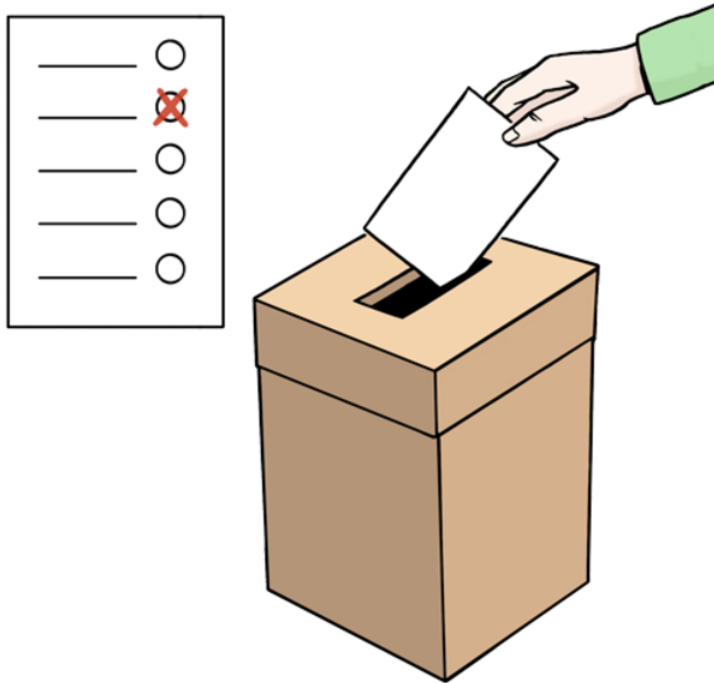

2 Stimmen sind zu vergeben

Wer stellt sich als BewohnerIn zur Wahl?

- 1) Max Mustermann
- 2) Bärbel Beispiel
- 3) ?

Wer stellt sich als Institutionsvetreter zur Wahl?

- 1) Max Mustermann
- 2) Bärbel Beispiel
- 3) ?

TOP 4

Projekte der „Sozialen Stadt“

Imageprojekt: „Das Gesicht von Moisling“



Brainstorming am 25. Oktober im Soziale-Stadt-Büro

Baustein Fotobox

- Jede/r kann sich in der Fotobox mit einem Spruch zu Moising präsentieren,



Baustein Fotobox

- es werden typische Menschen von Moising identifiziert.
- z.B. der Angler



Baustein Edgar-/ Citycards

- Moislinger werden professionell an besonderen Orten fotografiert, z.B. der Angler an der Trave,



Baustein Edgar-/ Citycards

- aus den Motiven entstehen Postkarten, die kostenlos in Kneipen Lübecks ausliegen.



Umfrage: „Auf gute Nachbarschaft“



72 Personen haben an der Befragung teilgenommen

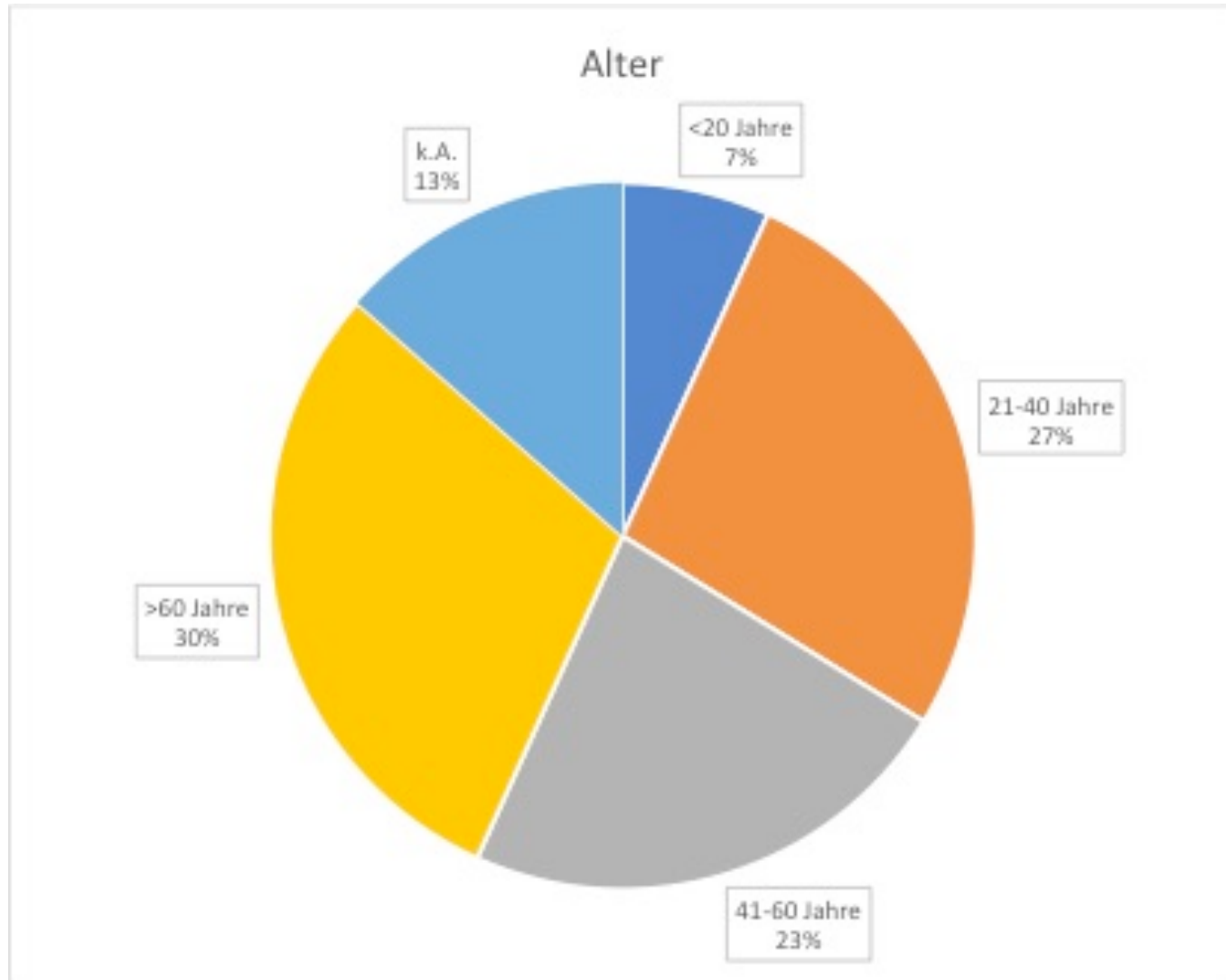

„alles nicht zumutbar: Müll, Drogen, Alkohol, Raser, Gangs“

Befinden in Moising

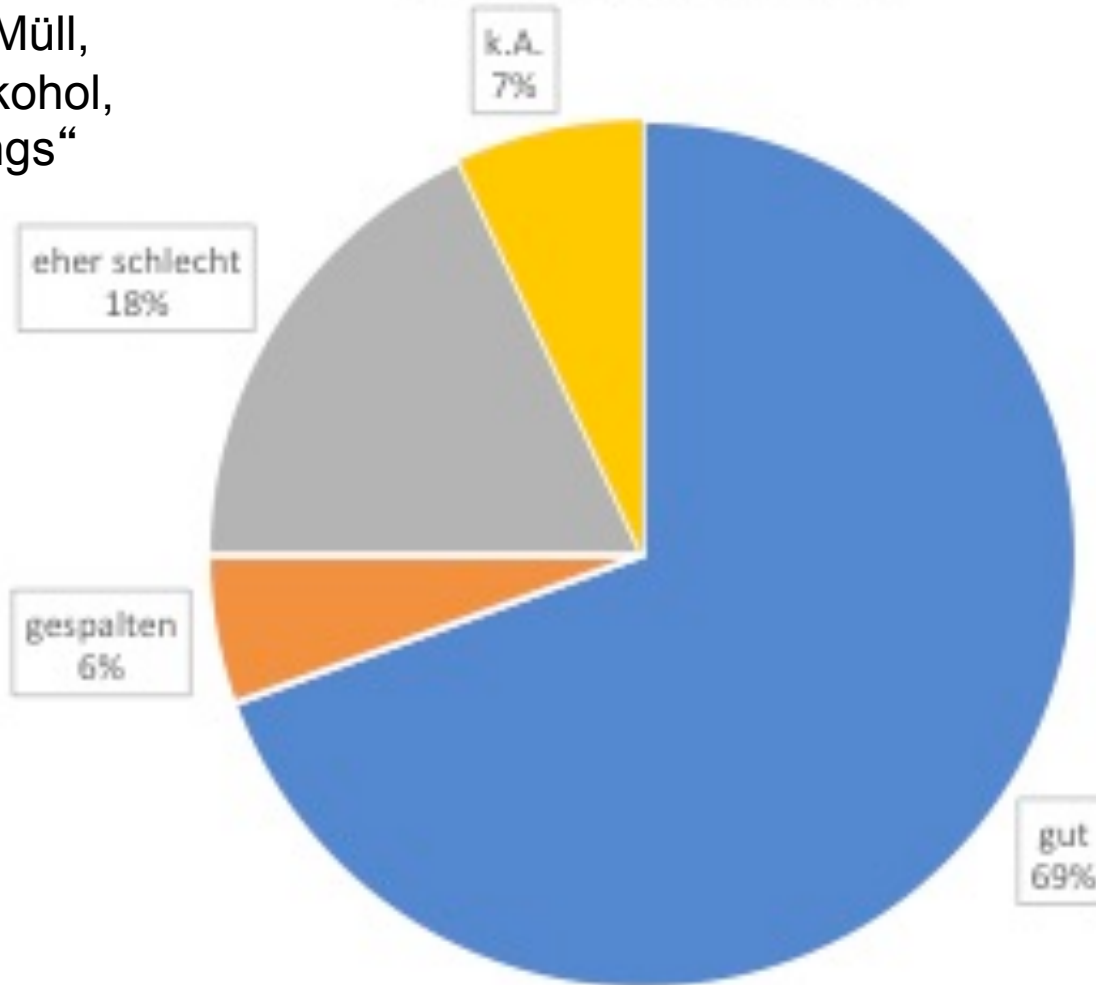

„Einfach super... bei uns in der Straße wie eine Familie“

Probleme n=94

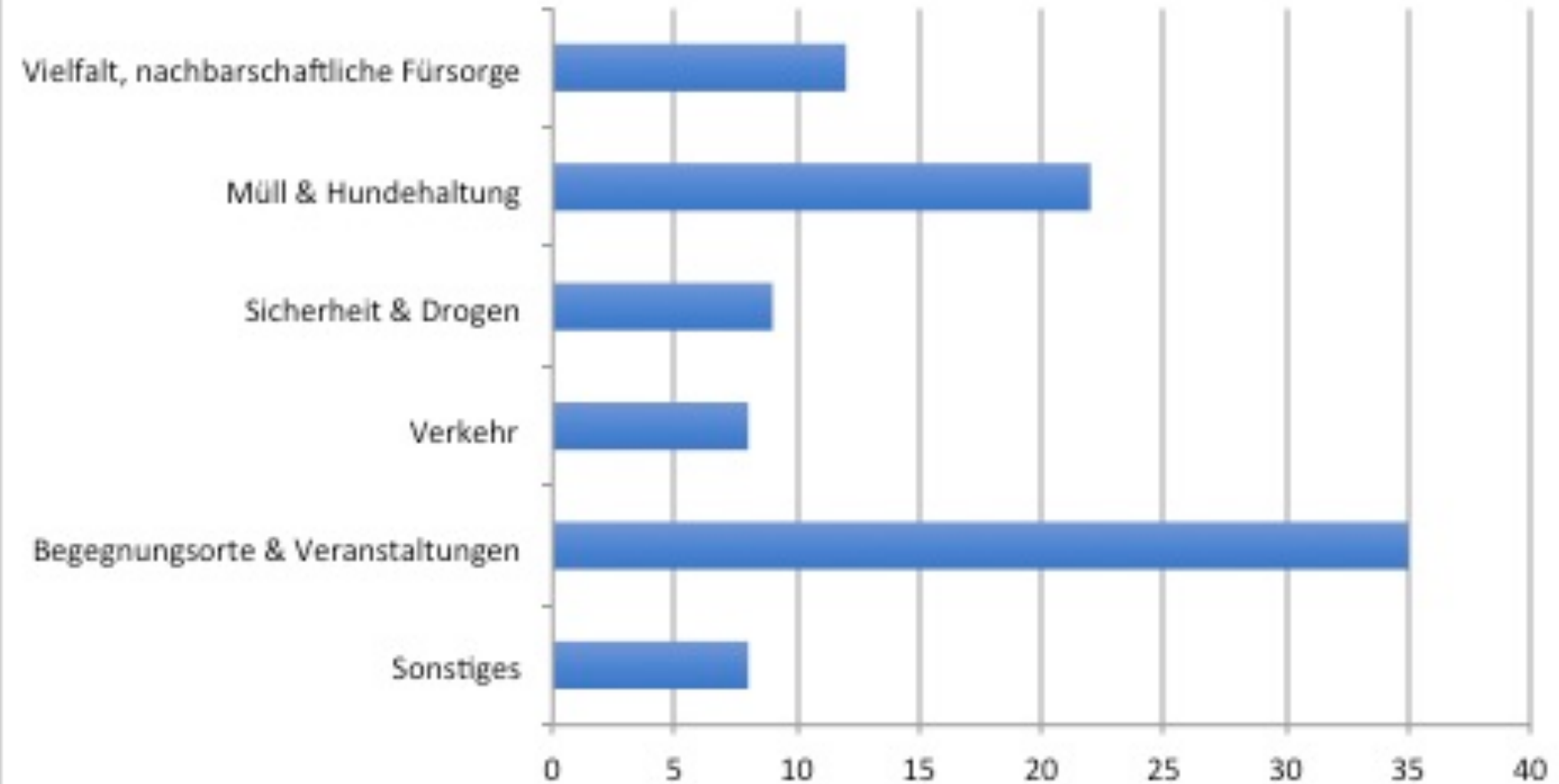

Begegnungsorte und Veranstaltungen

- Es werden Begegnungsmöglichkeiten vermisst (Orte/ Gelegenheiten)
- Angebote für Jugendliche waren in der Vergangenheit vermeintlich besser

Verkehr

- Geschwindigkeitsübertretungen bei 30iger Zonen
- Hohe Kosten für den Bus

Sicherheit/ Drogen/ Gefahr

- Das soziale Miteinander gibt es nicht mehr
- Anzeichen von Gewalt in der Öffentlichkeit
- Gefühl der Bedrohung
- Abgrenzung verschiedener sozialer Schichten und Kulturen untereinander

Müll/ Hundehaltung

- Illegale Müllentsorgung im öffentlichen Raum (Natur, Gewässer, Spielplätze, Vorgärten)
- Hundekot wird nicht entsorgt
- Leinenzwang wird nicht eingehalten

Vielfalt/ nachbarschaftliche Fürsorge

- Das soziale Miteinander wird vermisst
- Verschieden soziale Milieus grenzen sich gegeneinander ab
- Kinder sind sich selbst überlassen
- AfD Wahlergebnis

Gesamtnutzungskonzept Alte Schule & Haus für Alle



Konzept mit drei Bausteinen

1) Bedarfserhebung/ Ausgangslage/ Analyse

- u.a. **Öffentliche Bedarfserhebung mit schriftlicher Befragung**
- politische Beschlussfassung zur Entwicklung der Häuser!

2) Kooperativer Prozess

- Öffentliche Auftaktveranstaltung „Was tut das Haus für den Stadtteil?“
- Bildung einer Arbeitsgruppe

3) Bericht/ Konzept

- Gebäudeperspektive und Empfehlung

Bedarfsanalyse

#	Einrichtung	Organisationsstruktur	NutzerInnen	Nutzungsart und -volumen	Zielgr. Kinder und Jugendliche	Zielgr. Familien	Zielgr. Senioren	Sonstige	Status Quo	derzeit wöch. Nutzung	Raumsuche	zukünft. wöch. Nutzung Raum	Turnhalle?	zukünft. wöch. Nutzung Turnhalle	Finanzierungsmöglichkeiten	Beteiligung an Verwaltungskosten	weitere Rahmenbedingungen	Alternative Räume
1	Euro Kidz Lübeck e.V.	Verein	111	Musik, Multimedia, Theater, Tanz, Handwerk, Europäischer Jugendaustausch	x				Haus der Mitte (2x35qm)	>5	150 qm in 3 Räumen (1 Tonstudio Gesang/ 1 Tonstudio Instrumente/ 1 Videostudio)	5	ja (als Bühne; Hip-Hop Training)	1 +gelegentlich WE	Stiftungen, Spenden	nein aber ggf. Eigenleistung	Sicherungsanlage für Equipment, Spiegelwand	Haus der Mitte, wie bestehend, Alte Schule mit Hallenausbau
2	Privatperson	Privatperson	4	Sprachförderung für Deutschlerner/innen				Kursteil nehmen	Soziale-Stadt-Büro Moisling/ Kochabende in der Familienkiste	1	30 qm flexibel Nutzung/ Küche	1			Verfügungsfonds der Sozialen Stadt, Integrationsfonds	ja		Gerne alte Schule da zentral, gute Busanbindung,
3	Karnevalsverein „Die Nordlichter“	Verein	60	Brauchtumpflege, Karnevalistische Tänze, Tanzvorführungen	x	x	x		1 Training Sporthallen Mühlenweg-Schule, 3x Training Heinrich-Mann-Schule, Sondertraining	>5	30 qm für Treffen und unsere Nähgruppe, Lagerräume: dauerhaft, ca. 60 bis 80	1	ja	4 +WE	Wegfall von mehreren Mieten	ja		keine
4	Spielvereinigung Rot-Weiß Moisling	Verein	45	Budo-Sportarten (Karate)	x		x		Turnhalle Heinrich-Mann-Schule	5	Turnhalle bis zu 300qm		ja	5	Nicht möglich	nein	Wettkampfmatten	Alte Schule, bestens geeignet für Budo-Sportarten
5	VHS Lübeck	kommunale Einrichtung	250	Bildungsangebote		x		Kursteil nehmen	Alte Schule Moisling ca 300qm (8 Klassenzimmer, 3 Büros) bis 2020	5						ja		
6	Lübsche Karnevalsgesellschaft Rut-Wiess e.V.	Verein	50	Karnevalistischer Tanzsport	x	x	x		Pavillon auf dem Gelände der Mühlenweg Schule	3	35 qm (Nähen, Requisitenbau	1	ja	2	Jugend-Aktiv-Plus-Bildungsgutschein	ja	Spiegelwand	Alte Schule oder auch die Astrid-Lindgren-Schule kämen für uns in Frage
7	Spielvereinigung Moisling von 1986 e.V., Stadtorchester Lübeck	Verein	65	Musikunterricht in den Bereichen Holz- und Blechblasinstrumenten, sowie komplette	x	x	x		Verwaltungstrakt der alten Schule Moisling 140qm	>5	140 qm (Vereinshaus plus Lager) + 100 qm gewünscht	7	ja	2	Eigenleistungen und Stiftungen	ja		keine
			585		5	4	4	2			385 qm Gesellschaftsräume 180 qm Lager		5 von 7			5 von 7		

Beteiligte der Umfrage/ Zielgruppen

7 Institutionen des Stadtteils.

- 5 Vereine,
- 1 kommunale Einrichtungen
- 1 Privatperson, die die Interessen von nicht organisierten Menschen im Stadtteil vertritt

Zielgruppen

Vereine: Kinder- und Jugendliche, Familien und Senioren

Komm. Einr. /

Privatperson: Bildungsangebote für Erwachsene

585 Personen im Stadtteil mit Angeboten erreicht.

Bedarf an der Turnhalle

6 von 7 Institutionen wünschen die Nutzung der Turnhalle.

- Sportverein Rot-Weiß Moising:
5 Trainingszeiten
- Karnevalsverein Rut-Wies:
4 Trainingszeiten, plus Zeiten
am Wochenende



Bedarf an Räumen in der Alten Schule:

385m² +
180m² Lager = **565m²**

- Darin enthalten ist sind 30m² zur flexiblen Nutzung.
- Eine Küchennutzung wird gewünscht.



Angebot an Flächen in der Alten Schule:

Nutzfläche: **2.795m²**

Minus Raumbedarf **565m²**
Rest: **2.230m²**

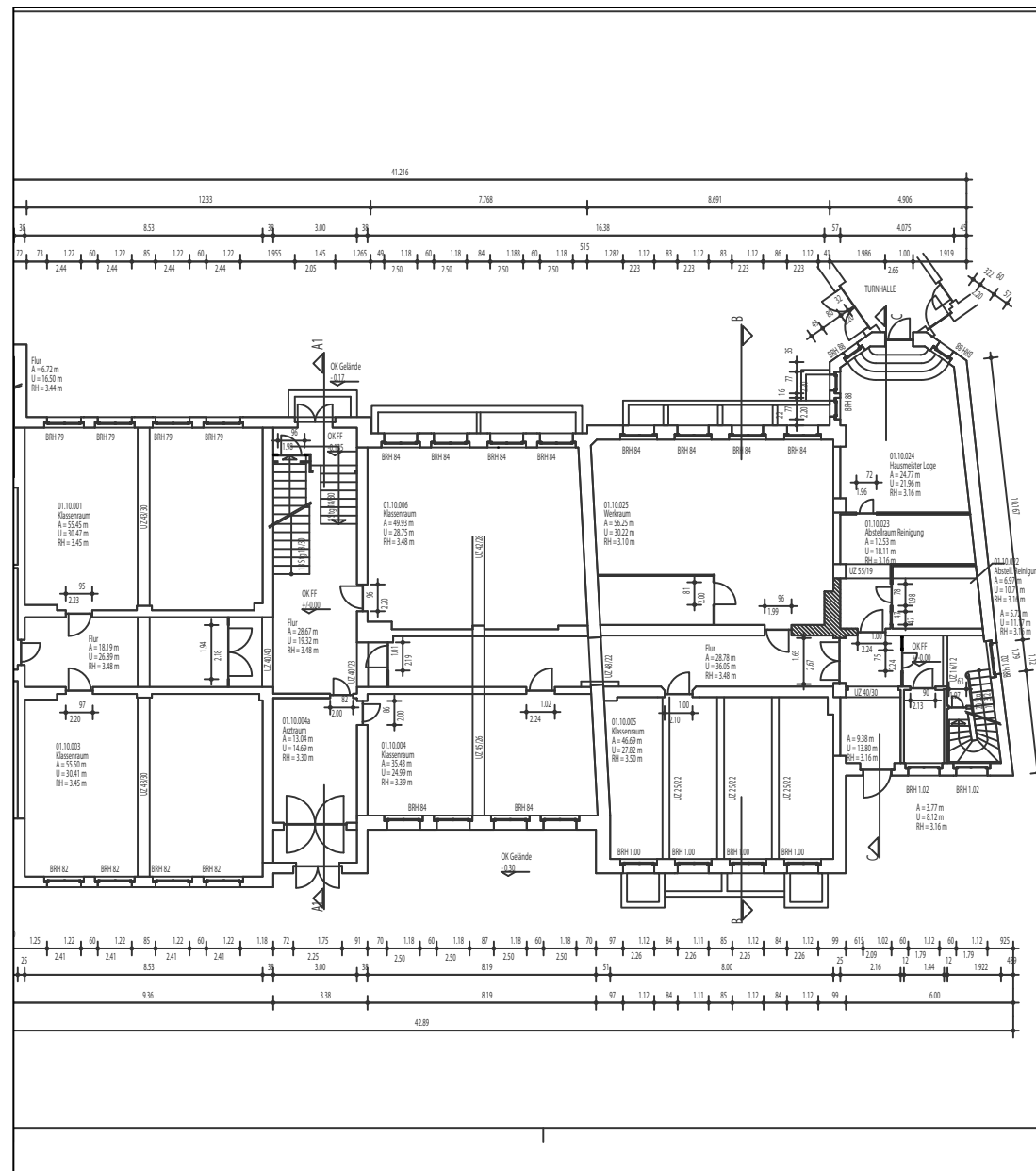

Beteiligung an Kosten

5 von 7 Institutionen sagen eine Beteiligung an Betriebskosten für das Gebäude Alte Schule zu.

Eine weitere Institution sagt zu, in Form von Eigenleistung einen Beitrag zur Instandhaltung des Gebäudes zu leisten.





TOP 4 Verschiedenes und Termine

Neuigkeiten und Termine im Stadtteil:

Moislinger Salon

Moisling erzählt IV

Freitag, den 09. November 2018

15.00 bis 17.00 Uhr

Seniorenhaus Hinrichs
Moislinger Aue
Niendorfer Straße 19a



Foto: Ehepaar Kruse



Bundesministerium
des Innern, für Bau
und Heimat



STÄDTEBAU-
FÖRDERUNG

von Bund, Ländern und
Gemeinden

SH



Schleswig-Holstein
Ministerium für Inneres,
ländliche Räume
und Integration

Hansestadt LÜBECK

Der Bürgermeister

Fachbereich Planen
und Bauen



Moising
wir sind bunt!



Weihnachtspunsch mit dem Quartiersmanagement

- Donnerstag, den 20. Dezember
- um 18.00 Uhr
- im Soziale-Stadt-Büro

Herzliche Einladung zum



„Lebendigen Adventskalender“

Wir sind vom 01. bis 24.12. wieder eingeladen, uns jeweils um **18:00 Uhr** für ca. 20 Minuten bei den diesjährigen Gastgebern in den Advent einzustimmen.

Ganz viele schöne Erlebnisse stehen uns bevor, begegnen Sie Nachbarn und auch anderen Gästen.

Ein heißes, alkoholfreies Getränk gegen die Kälte (bringen Sie bitte möglichst einen eigenen Becher mit) und häufig auch etwas Gebäck wird gereicht.

Schauen Sie in die Liste, ob in Ihrer Nähe ein Treffen ist, und machen Sie sich mit anderen auf den Weg! Vielleicht möchten Sie ja noch einmal die Laternen für den Weg herausholen oder –bei entsprechendem Wetter – sogar die Schlitten?

Wir freuen uns auf Sie!
**Ihre Gastgeberinnen &
Gastgeber**

Sa	1.	St.Georg, Niederbüssauer Weg 3, Weihnachten in der Südsee
So	2.	1. Advent-Gottesdienste, Adventsmusik, St. Georg Genin 18.00
Mo	3.	Caritas, Hasselbreite 8
Di	4.	Wichern-Kirche, Lübecker Männerchor
Mi	5.	Fam. Leister, Mittelschlag 6
Do	6.	Wohnen mit Service, Eulenspiegelweg 15-21
Fr	7.	St.Georg, Niederbüssauer Weg 3, Die Herdmanns kommen
Sa	8.	Fam. Kiencke, Mittelschlag 52
So	9.	2. Advent-Gottesdienste
Mo	10.	Pastorin Hoffmann-Fette, Andersenring 29
Di	11.	Seniorenhaus Hinrichs, Niendorfer Str. 19a
Mi	12.	WohnGem Auf dem Schild 2
Do	13.	Moisekeller, Reußkamp 36
Fr	14.	Fam. Klempau, Geniner Dorfstr. 27
Sa	15.	Fam. Tamm, Auf dem Schild 23
So	16.	3. Advent-Gottesdienste Adventskonzert, St. Georg Genin, 17.00 Uhr
Mo	17.	Niederbüssau, Feuerwehr, Schleusenstr.1
Di	18.	Pastor Meyer, Niederbüssauer Weg 3
Mi	19.	Pastor Gauer u. Fam., Reußkamp 36
Do	20.	Quartiersmanagement Moising, OberbüssauerWeg4 (Rücks.Dt.Bank)
Fr	21.	Fam. Tidow, Holzkoppel 4
Sa	22.	Fam.Schmiedberger, Aueblick 92
So	23.	10.15 Uhr Krippenspiel in St.Georg, in Wichern um 10.00 Uhr Gottesdienst
Mo	24.	Heilig Abend-Gottesdienste

Nächste Beiratssitzungen:

Di.: 12.02.2019

Mi.: 03.04.2019

Do.: 06.06.2019